

(99) 3.30

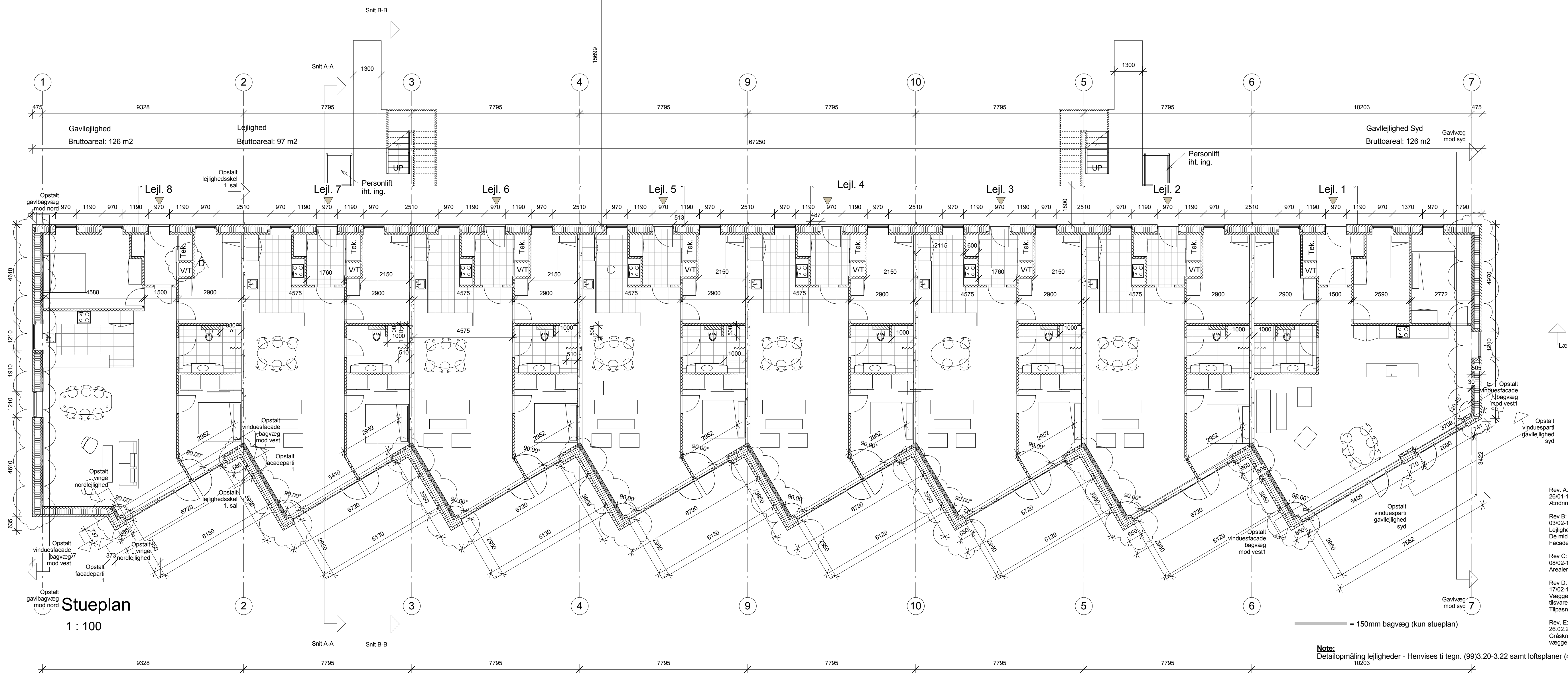

(99) 3.01 (E)

**Stueplan**  
1 : 100

Note:  
Detailopmåling lejligheder - Henvises til tegn. (99)3.20-3.22 samt loftsplaner (453.20-3.22)

**AREALOPGØRELSE**

Samlet bruttoareal pr etage (uden fælles adgang): 836 m2  
Altangange 2x54m² (1. sal)

**ARBEJDSGRUNDLAG**

BYGHERRE: Snehvidegården ApS. DOMUS VENDIA A/S, P. Nørkjærs Plads 5, 2.th - 9800 Hjørring	TEGN NR: <b>(99) 3.01 (E)</b>
EMNE: Stueplan SAG: Boliger Snehvidevej Hjørring	Sagnr.: 15033 MÅL: 1 : 100
DATE: 30.11.2015 REV: 26.02.2016	SIGN: SMA KONTROL: JN
ARKITECT: <b>UBN ARK</b> P. NØRBJÆRS PLADS 10 9800 HJØRRING TLF.: +45 25 70 77 80	E-MAIL: post@ubnark.dk WWW: UBNARK.DK
INGENIØR: <b>LØNBORG</b> STRANDVEJEN 89 9800 HJØRRING TLF.: 96 23 95 00	E-MAIL: info@loenborg.as

- Rev. A: 26/01-16 /Ændring af gavlejligheder
- Rev B: 03/02-16 Lejlighedskejl flyttet De midterste lejligheder bliver udvidet med ca 300 mm Facaderne tilrettes
- Rev C: 08/02-16 Arealerne er opdateret
- Rev D: 17/02-16 Vægge i Gavlejlighed nord er flyttet på linje med tilsvarende vægge i de andre lejligheder Tilpasning og målsætning af søjler og terrasser
- Rev. E: 26.02.2016 Gråskraverede vægge er ændret fra 120mm til 150mm vægge er rykket ind i boligen

